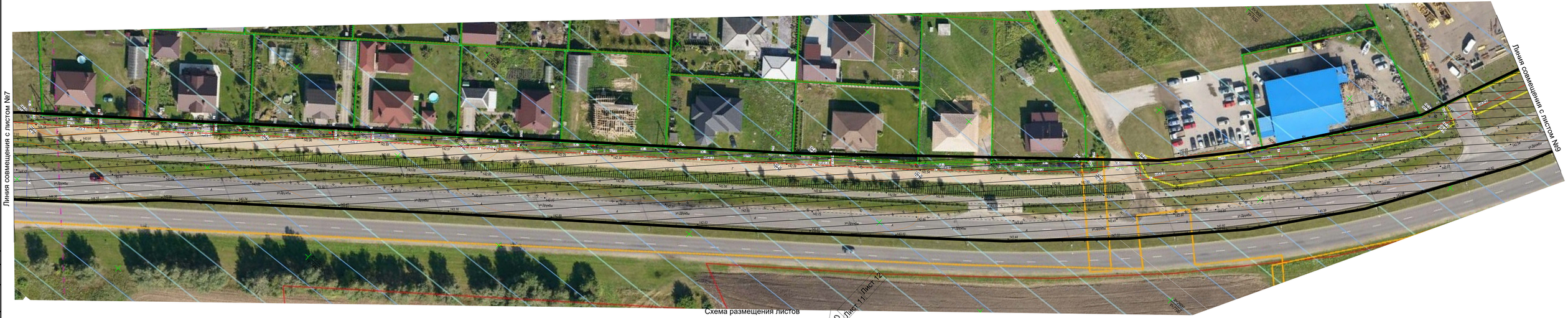

Схема размещения листов

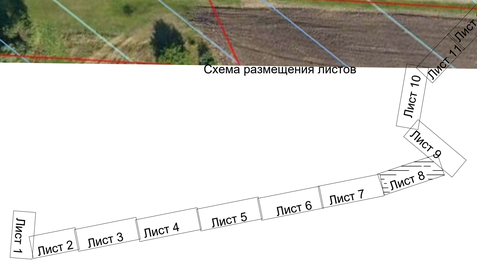

Согласовано

Взам. инв. №

Подп. и дата

Инв. № подл.

Система координат г.Кобрин
Система высот Балтийская
Съемка произведена в октябрь 2020 г.

Номер разрешения N50 от 16.10.2020г

Изм.	Кол.уч.	Лист	N док.	Подпись	Дата
Утвердил		Батура			07.26
Разраб.		Барсукевич			07.26
Проверил					07.26
Н. контр.					07.26

Изм.	Кол.уч.	Лист	N док.	Подпись	Дата
Руковод.	Ушая Я.А.				10.20.
Исполнитель	Ушая В.А.				10.20.
Чертила	Хлибненко В.				10.20.

11/10–20ИГ

«Реконструкция ПС 110/10 кВ «Кобрин–Восточная»

ООО «Электротехнические решения»

Стадия	Лист	Листов
С	8	13

Инженерно–топографический план М 1:500
Высота сечения рельефа 0,5 м

ООО "Инженерная геодезия"
Зарегистрирован решением Минюстиционалома N 191259684

22326

"Реконструкция ПС 110 кВ "Кобрин–Восточная"

Приложение N2 к техническому заданию на производство комплексных инженерных изысканий

Стадия	Лист	Листов
С	8	

Комплексные инженерные изыскания

ОАО "Белэлектромонтажналадка"
г.Минск 2026г.

Формат А3Х4

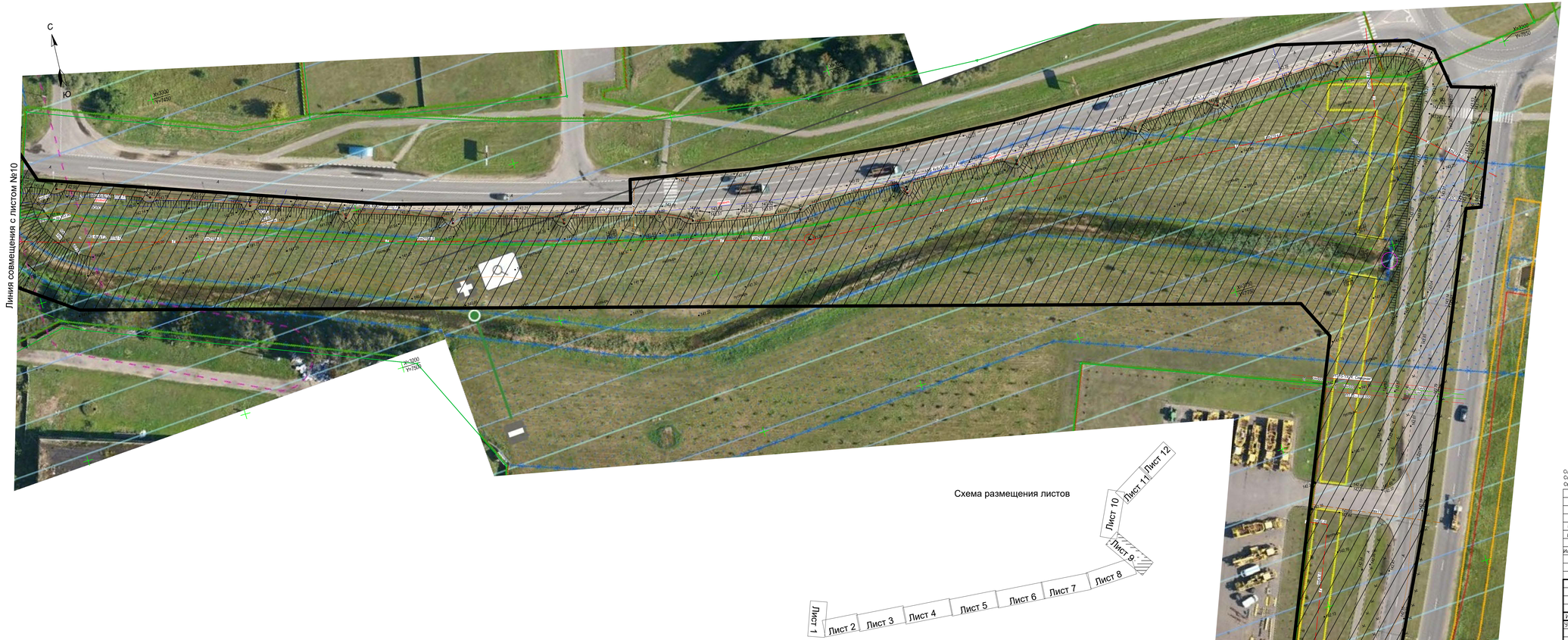

Согласовано

Взам. инв. №

Подп. и дата

Инв. № подл.

Система координат: г. Кобрин
Система высот: Балтийская
Съемка произведена: 9 октября 2020 г.

Номер разрешения N50 от 16.10.2020 г.

Изм.	Кол.уч.	Лист	N док.	Подпись	Дата	11/10–20ИГ			
						«Реконструкция ПС 110/10 кВ «Кобрин–Восточная»			
Руковод.		Ушия Я.А.			10.20.		Стадия	Лист	Листов
Исполнитель		Ушия В.А.			10.20.	ООО «Электротехнические решения»	С	9	13
Чертил		Хлайченко В.			10.20.	Инженерно–топографический план М 1:500 Высота сечения рельефа 0,5 м	ООО "Инженерная геодезия" Зарегистрирован решением Минюстиционным N 191259684		

Изм.	Кол.уч.	Лист	N док.	Подпись	Дата	22326			
						"Реконструкция ПС 110 кВ "Кобрин–Восточная"			
Утвердил		Батура			07.26	Приложение N 2 к техническому задание на производство комплексных инженерных изысканий	Стадия	Лист	Листов
							С	9	
Разраб.		Барсукевич			07.26	Комплексные инженерные изыскания	ОАО "Белэлектромонтажналадка" г.Минск 2026г.		
Проверил					07.26				
Н. контр.					07.26				

Формат А3Х4

Линия совмещения с листом №11

Линия совмещения с листом №9

Схема размещения листов

Лист 1 | Лист 2 | Лист 3 | Лист 4 | Лист 5 | Лист 6 | Лист 7 | Лист 8 | Лист 9 | Лист 10 | Лист 11 | Лист 12

Система координат в Кобрин
Система высот Балтийская
Съемка произведена в октябрь 2020 г.

Номер разрешения N50 от 16.10.2020 г.

Изм.	Кол.уч.	Лист	N док.	Подпись	Дата	11/10–20ИГ
Руковод.		Ушая Я.А.			10.20.	«Реконструкция ПС 110/10 кВ «Кобрин–Восточная»
Исполнитель		Ушая В.А.			10.20.	ООО «Электротехнические решения»
Чертил		Хлайченко В.			10.20.	Инженерно–топографический план М 1:500 Высота сечения рельефа 0,5 м

Стадия	Лист	Листов
С	10	13

ООО "Инженерная геодезия" Зарегистрирован решением Минсвязи по лицензии N 19125968

Изм.	Кол.уч.	Лист	N док.	Подпись	Дата	22326
Утверди		Балтара			07.26	"Реконструкция ПС 110 кВ "Кобрин–Восточная"
Разраб.		Барсукевич			07.26	Приложение №2 к техническому задание на производство комплексных инженерных изысканий
Проверил					07.26	Комплексные инженерные изыскания
Н. контр.					07.26	

Стадия	Лист	Листов
С	10	

ОАО "Белэлектромонтажналадка" г.Минск 2026г.

Формат А3Х4

Согласовано

Взам. инв. №

Подп. и дата

Инв. № подл.

Система координат: г.Кобрин
Система высот: Балтийская
Съемка произведена в октябрь 2020 г.

Номер разрешения:N50 от 16.10.2020г

						11/10–20ИГ								22326	
Изм.	Кол.уч.	Лист	N док.	Подпись	Дата	«Реконструкция ПС 110/10 кВ «Кобрин–Восточная»								"Реконструкция ПС 110 кВ "Кобрин–Восточная"	
Руковод.		Ушал Я.А			10.20.	ООО «Электротехнические решения»	Стадия	Лист	Листов	Изм.	Кол.уч.	Лист	N док.	Подпись	Дата
							С	11	13	Утвердил		Батура			07.26
Исполнитель		Ушал В.А			10.20.	Инженерно–топографический план М 1:500 Высота сечения рельефа 0,5 м	ООО "Инженерная геодезия" Зарегистрирован решением Мингорисполкома N 191259684								
										Разраб.		Барсукевич			07.26
Чертил		Хливненко В.			10.20.					Проверил					07.26
										Н. контр.					07.26

Приложение №2 к техническому заданию на производство комплексных инженерных изысканий

Стадия	Лист	Листов
С	11	

Комплексные инженерные изыскания

ОАО "Белэлектромонтажналадка" г.Минск 2026г.

Согласовано

Взам. инв. №

Подп. и дата

Инв. № подл.

Формат А3Х3

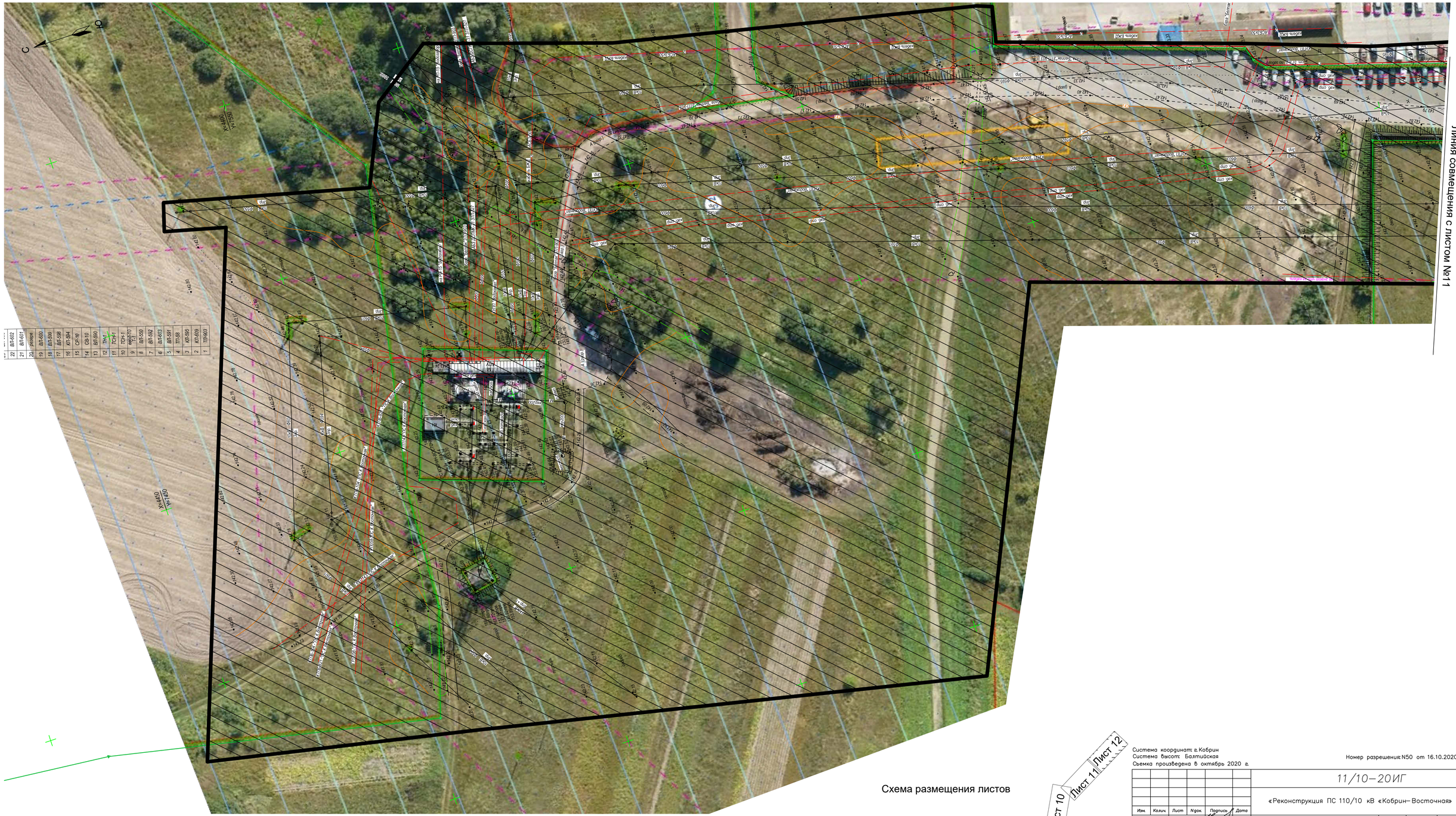

22	ВЛ-602		
21	ВЛ-601		
20	резерв		
19	ВЛ-600		
18	ВЛ-599		
17	ВЛ-598		
16	КЛ-964		
15	СР-19		
14	СВ-10		
13	ВЛ-590		
12	ТН-1		
11	ТСН-1		
10	ТСН-1		
9	ВЛ-510		
8	ВЛ-550		
7	ВЛ-592		
6	ВЛ-603		
5	ВЛ-591		
4	ТП-98		
3	КЛ-965		
2	КЛ-609		
1	ТП-903		

Схема размещения листов

Лист 1 | Лист 2 | Лист 3 | Лист 4 | Лист 5 | Лист 6 | Лист 7 | Лист 8 | Лист 9 | Лист 10 | Лист 11 | Лист 12

Система координат: г.Кобрин
Система высот: Балтийская
Съемка произведена в октябрь 2020 г.

Номер разрешения: N50 от 16.10.2020г

Изм.	Кол.уч.	Лист	Nдок.	Подпись	Дата				
Руковод.		Ушал Я.А			10.20.	11/10–20ИГ			
Исполнитель		Ушал В.А			10.20.	«Реконструкция ПС 110/10 кВ «Кобрин– Восточная»			
Чертил		Хлибненко В			10.20.	ООО «Электротехнические решения»	Стадия	Лист	Листов
							С	12	13
						Инженерно–топографический план М 1:500 Высота сечения рельефа 0,5 м	ООО "Инженерная геодезия" Зарегистрирован решением Мингорисполкома N 191259689		

Изм.	Кол.уч.	Лист	Nдок.	Подпись	Дата				
						22326			
						"Реконструкция ПС 110 кВ "Кобрин–Восточная"			
Утвердил		Батура			07.26	Приложение №2 к техническому заданию на производство комплексных инженерных изысканий	Стадия	Лист	Листов
							С	12	
Разраб.		Барсукевич			07.26	Комплексные инженерные изыскания	ОАО "Белэлектромонтажналадка" г.Минск 2026г.		
Проверил					07.26				
Н. контр.					07.26				

Согласовано

Взам. инв. №

Подп. и дата

Инв. № подл.

Формат А1

ПС 110кВ Кобрин Северная

Условные обозначения:

границы выполнения инженерно-геодезических изысканий.

Общая площадь изысканий 2,05 га

Согласовано

Взам. инв. №

Подп. и дата

Инв. № подл.

						22326			
						"Реконструкция ПС 110 кВ "Кобрин-Восточная"			
Изм.	Кол.уч	Лист	Nдок.	Подпись	Дата				
Утвердил		Батура			07.26	Приложение №2 к техническому заданию на производство комплексных инженерных изысканий	Стадия	Лист	Листов
							С	13	
Разраб.		Барсукевич			07.26	Комплексные инженерные изыскания	ОАО "Белэлектро-монтажналадка" г.Минск 2026г.		
Проверил					07.26				
Н. контр.					07.26				

Формат А2